Dobro došli u Požeško-slavonsku županiju!

Ovo je područje koje razvija uobičajenu percepciju "ravne" Slavonije s obzirom da se ovdje uz ravnice s plodnim oranicama nalaze planine i gore, šumoviti viši dijelovi, te vinogradi i zelene oaze u njihovom podnožju. Idealno za vožnju na dva kotača.

Istražite područje naše županije biciklom.

Lipička razvojna i turistička agencija LIRA d.o.o.,
Trg Kralja Tomislava 3, 34551 Lipik
info@liratravel.eu, www.liratravel.eu
tel: +385 (0)34 421 600, mob: +385 (0) 99 380 84 67

Luks commerce d.o.o., Turistička agencija Luks Bike Adventure
Franje Ciraškija 2, 34000 Požega
info@luks-pz.net, www.luks-pz.net
tel: + 385 34 312 688
mob: +385 98 588 430 Marija, mob: +38598 899 224 Igor

Thrillseeker Croatia,
mob: +385 99 69 33 076 Josip
lux@thrillseekercroatia.com, www.thrillseekercroatia.com

Open way,
Andrije Hebranga 6/15, 34550 Pakrac
openwaycro@gmail.com, avantura4x4@gmail.com
mob: +385 99 79 16 253 (Zvonimir)

KONTAKT

Turistička zajednica Požeško-slavonske županije

Županijska 7
34000 Požega
Hrvatska
tel 385 (0) 34 290 262
kontakt@tzzps.hr
www.tzzps.hr

Ministarstvo turizma REPUBLIKE HRVATSKE
HAVALTSKA Puna života
POŽEŠKO-SLAVONSKA ŽUPANIJA
TURIZAM TZ POŽEŠKO-SLAVONSKE ŽUPANIJE

Projekt je sufinanciran sredstvima Ministarstva turizma i Požeško-slavonske županije.

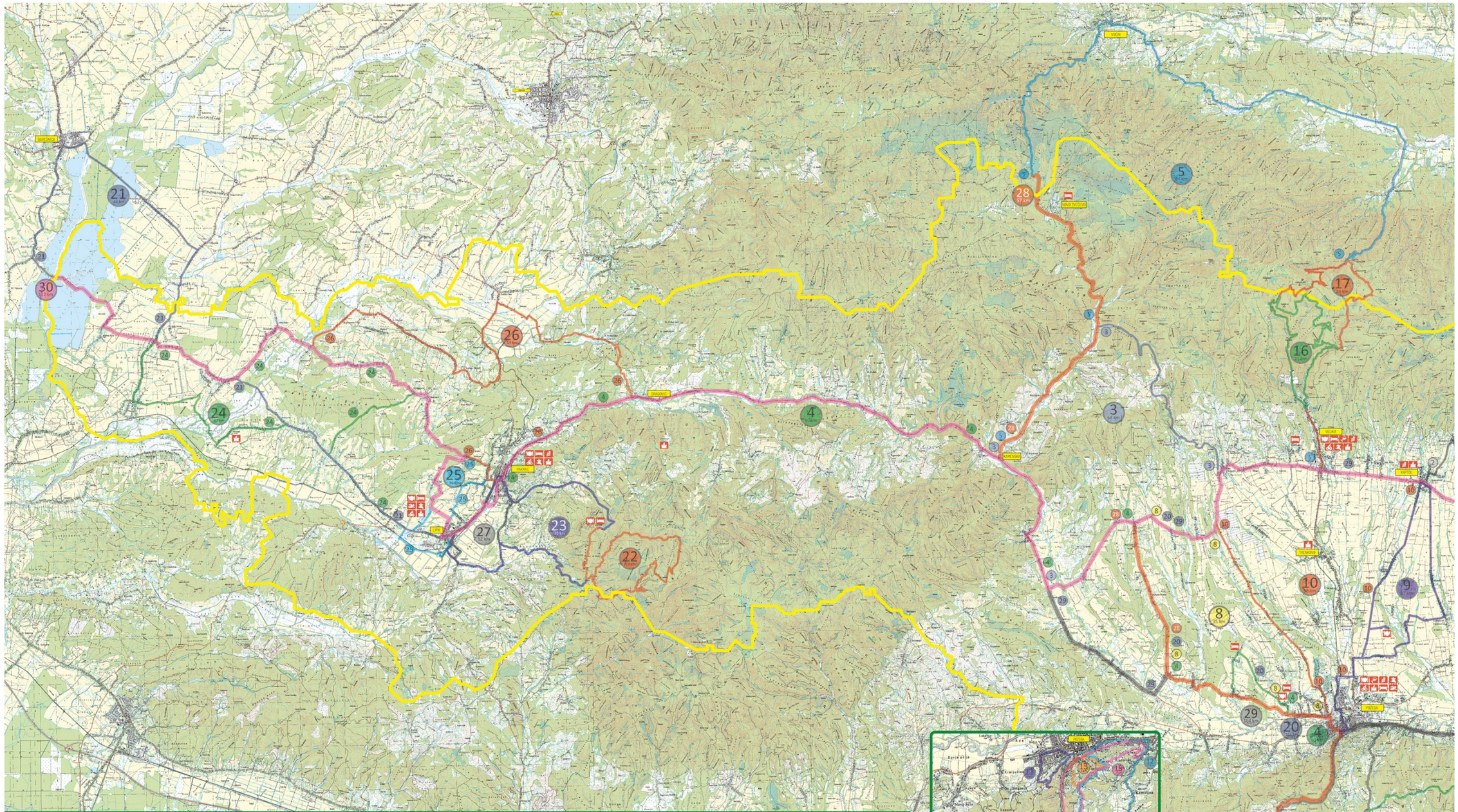

POŽEGA
Kaptol
Kamenska
Kamenska
Kamenska
Sibovi
Vetovo
Gradski Vrhovci
Kutjevo
Kutjevo
Čaire
Sekovo-sela
Perenovci
Kutjevo
Vetovo
Vetovo
Vetovo
Velika mlaka
Velika mlaka
Velika mlaka

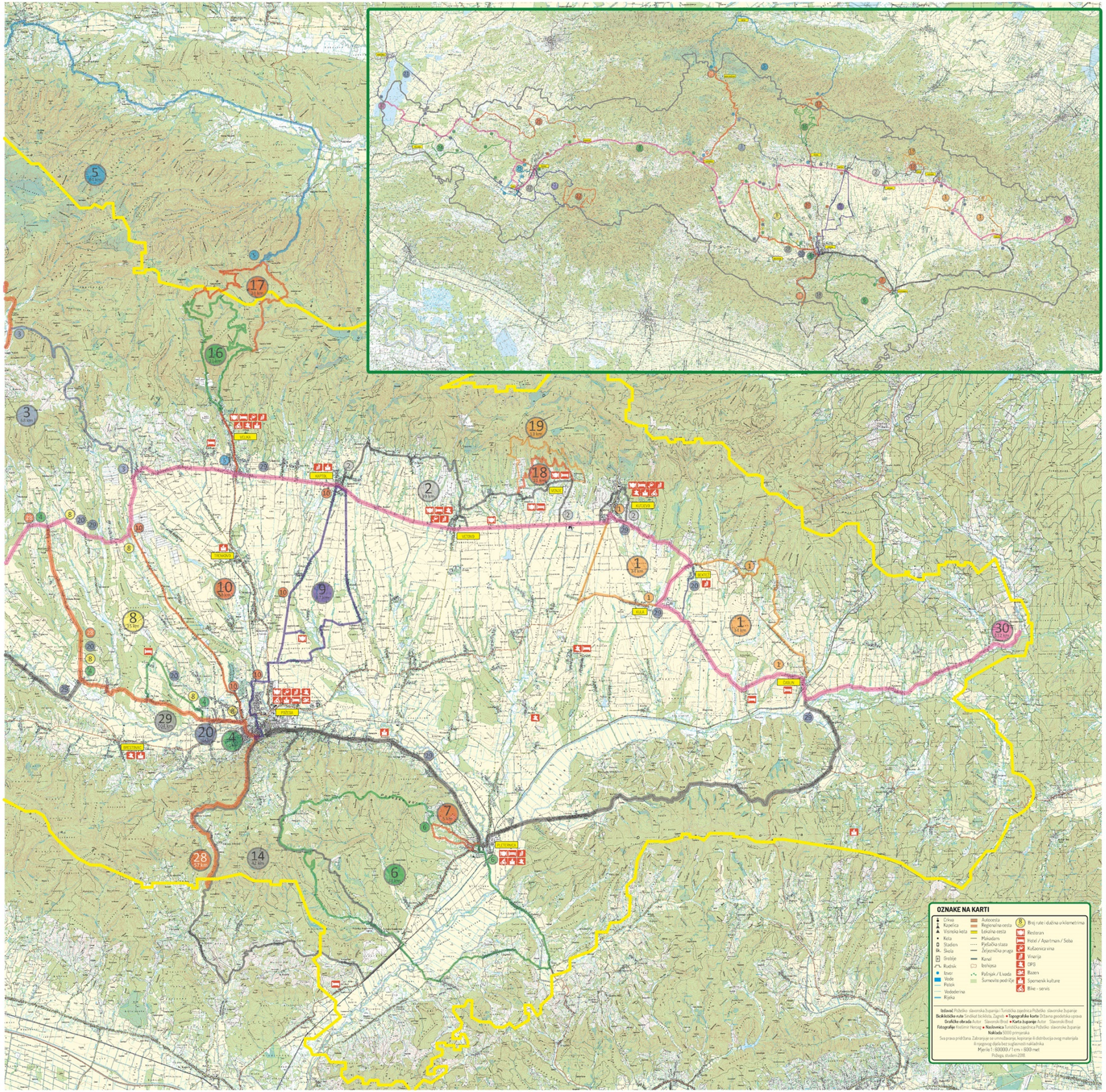

Papuk

Glavna biciklistička ruta koja prolazi kroz Požeško-slavonsku županiju je državna glavna ruta br. 8 granica Mađarske/Terezino polje-Suhopolje-Voćin-Požega-Nova Kapela-granica Bosne i Hercegovine/Stara Gradiška, koja se nakon prolaska kroz podnožje Bilf preko Banja Luke i Livna vraća u Hrvatsku na graničnom prijelazu Kamensko i preko Trilja vodi do Splita. Radi se sjedno i o jedinoj državnoj glavnoj cikloturističkoj ruti koja prolazi podnučjem Požeško-slavonske županije i presijeca ju smjerom sjever-jug preko Papuka, zbog čega je ruta i dobila naziv „Ruta Papuk".

Ruta Slavonija

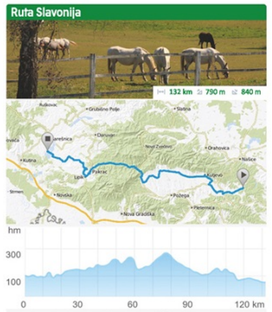

Za samu županiju važna je ruta koja čini povezницu Županije smjerom zapad-istok budući da povezuje većinu općina i gradova u Županiji. Ruta prolazi od granice Bjelovarsko-bilogorske Županije kod Ribnjaka Poljana Pakračka te preko Lipika, Pakraca, Orljavca, Velike, Kutjeva i Čaglina vodi do granice sa Osječko-baranjskom Županijom kod Starog Žderikovca. Zbog mogućnosti produljenja prema zapadu u smjeru Garešnice i regionalnog parka Moslavačka gora sve do Zagreba te prema istoku u smjeru Đakova, Virkovaca i Vukovara ova ruta također ima državni potencijal, u najmanju ruku državne veze rute, a zbog prolaska uzdužno cijelim područjem Slavonije od zapada do istoka između Drave i Save dobila je naziv Slavonska ruta.

Požeška kružna ruta

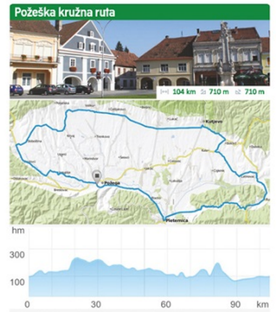

Veliki značaj za županiju ima i Kružna ruta obodom Požeške kotline smjerom Požega-Pasikovci-Bitkupci-Velika-Kaptol-Kutjevo-Čaglin-Ruševo-Pleternica-Požega kao dodatna povezница dvaju ruta državnog značaja. Kako ova ruta ujedno povezuje i sve gradove i općine u Županiji osim Lipika, Pakraca i Jakšića ima i status osnovne županijske rute. Zbog statusa glavne županijske rute i trase koja okružuje Požeško kotlinu nazvana je Kružna ruta.

1. Kutjevo - Latinovac

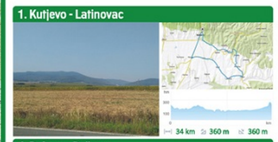

2. Kutjevo - Venje - Vetovo - Kaptol (ruta Graševina)

3. Obroncima Papuka

4. Pakrac - Požega

5. Papučka Stotka

6. Pleternica - Bike & Wine Klikun

7. Pleternica - Wine Starac

8. Požega - Bike & Wine Zlatni lug

9. Požega - Kaptol - Požega (Bike & Wine Kaptol)

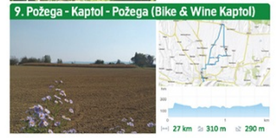

10. Požega - Velika - Požega

11. Požeška gora - Domovinski križ

12. Požeška Gora Plava

13. Požeška gora - Sveti vid

14. Požeška gora 2

15. Požeška gora zelena

16. Velika - Dubočanka

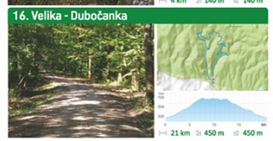

17. Velika - Jezerca - Jankovac

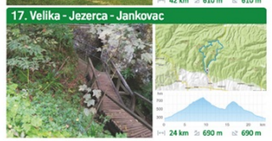

18. Venje - Staza Labrusca

19. Venje - Staza Vinea

20. Zlatna dolina - Požeška kotlina kružna

21. Let do ribnjaka u Marinom selu

22. Mons Pisun - Rogoljicom

23. Lipik - Pakrac - Planinarski dom Omanovac

24. Putem crkava i kulture

25. Staza lipicanca i kune

26. Vinska cesta Pakrac

27. XC Pakra